

# ProVetScan SU-3A

Medición de grasa dorsal, y diámetro  
y área de lomo



# Sonda Wi-Fi Provetscan SU-3A



Imagen de alta calidad y precisión para medición de grasa dorsal, y diámetro y área de lomo en porcino y vacuno

## Especificaciones:

Monitor: Tablets de Android e iOS.

Frecuencia: 3,5 MHz

Modo de escaneo: Lineal

Número de cristales: 256 cristales

Profundidad de escaneo: 70-200 mm

Software: Gain, Depth, medición de grasa y lomo, guarda imágenes y datos.

Escala de grises: 256 niveles

Duración de batería: 3 horas

Tamaño unidad principal: 180x85x25 mm

Peso: 400 g

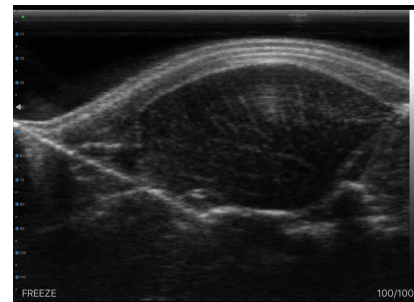
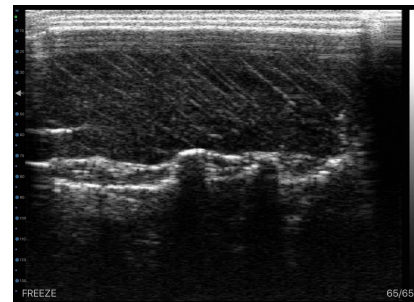
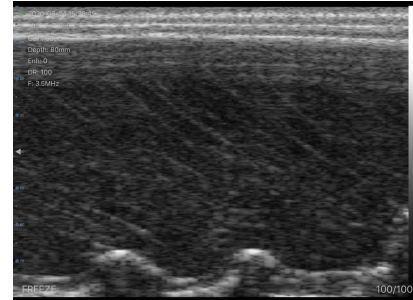
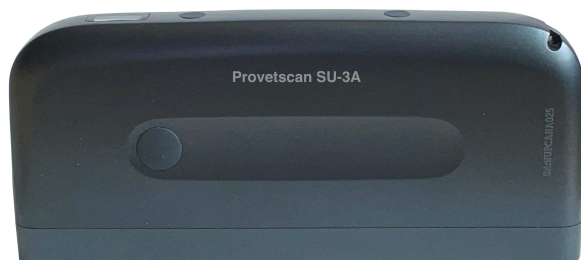
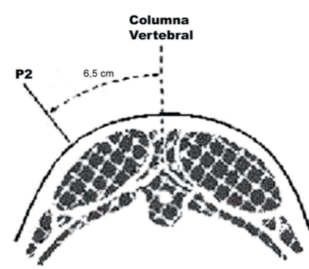

## Incluye:

Sonda Wi-Fi Provetscan SU-3A  
Galaxy Tab o iPad mini  
Funda de protección  
Arnés de sujeción  
Maleta de transporte

**New VeTec S.L.**