



EL ÁLAMO

GENÉTICA DE CARNE  
Donantes 2016

La evolución está en nuestra genética





EL ÁLAMO





# GRUPO EL ÁLAMO

**S**omos un grupo empresarial conformado por Cabaña El Álamo S.A., Centro Genético El Álamo S.A. y Puerto Risso S.A., dedicado a la producción, gerenciamiento, prestación de servicios y genética del rubro Agropecuario.

Desde sus inicios, en el año 2009, el Grupo se aboca a optimizar la producción agropecuaria empleando para ello la mejor tecnología disponible y preservando los recursos naturales, además de contribuir al desarrollo local con acciones de responsabilidad social. Confiando en el potencial productivo del Paraguay, el Grupo desarrolla un ambicioso proyecto, dirigido a la obtención de genética de alto valor y a la producción de carne de óptima calidad, además de cultivos agrícolas de gran relevancia. Así mismo y atendiendo al importante desarrollo y



el excelente nivel alcanzado por los productores de genética del país y la imperiosa necesidad de contar con un Centro habilitado para la exportación de Semen y Embriones, se cumple el objetivo en el primer año

de la creación del Centro, y se mantiene vigente hasta hoy por resolución de Senacsa. Desde

nuestro Centro Genético producimos Pajuelas de Semen y Embriones de todas las razas bovinas, tanto de animales propios como los de productores que confían en nuestro equipo de trabajo. Utilizamos las técnicas y equipos más modernos y eficientes, junto a un plantel de especialistas de vasta trayectoria.

Así mismo la Cabaña, cría y prepara animales de alto valor genético en distintas razas, las cuales son presentadas en diversas exposiciones. Desde su fundación se incorporaron las mejores sangres.

Centro Genético El Álamo es miembro fundador de la cámara CAPABIA.

CAPABIA, es una cámara que agrupa los centros genético del Paraguay para lograr más beneficios al criador.



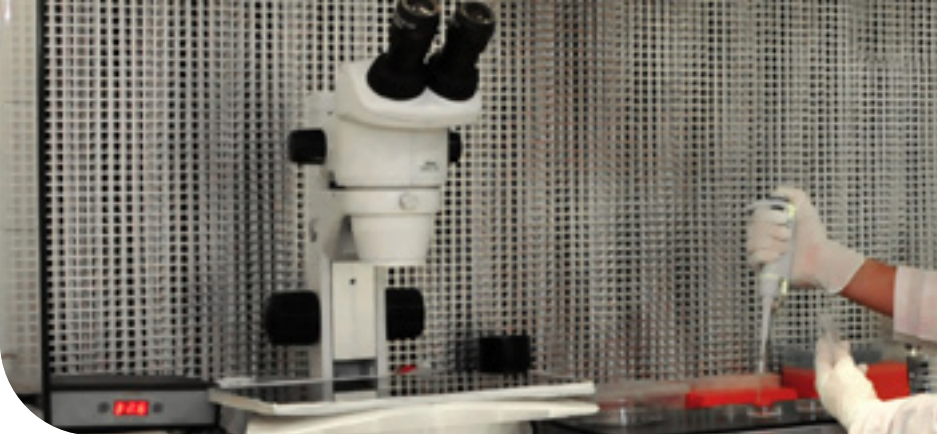

## SERVICIOS QUE PRESTA CENTRO GENÉTICO EL ÁLAMO.

- Alojamiento de toros dadores y vacas donantes.
- Producción de semen congelado con sistema IMV y normas ISO 9002.
- Asignación de servicios de rodeos.
- Organización, selección y control de rodeos.
- Servicio de I.A.T.F.
- Examen andrológicos de toros.
- Laboratorios ambulatorios de embriología.
- Organización de rodeos, donantes y receptoras.
- Producción de embriones con sistema M.O.E. (Superovulación, inseminación y colecta de embriones producidos in vivo).
- Aislamiento de ovocitos, maduración y envío a laboratorio de FIV El Álamo.
- Producción de embriones con sistema In Vitro (FIV).
- Producción de embriones con semen sexado.
- Colecta transvaginal de ovocitos (OPU/TVR) para FIV.
- Servicio de ultrasonografía, diagnóstico precoz de gestación (30 días).
- Diagnóstico del sexo fetal (60 a 90 días).

- Servicio de diagnóstico de gestación vía rectal.
- Criopreservación de embriones in vivo para DT (transferencia directa).
- Criopreservación de embriones in vitro con sistema de vitrificación y DT.
- Banco de embriones congelados, conservación, logística y distribución.
- Banco de semen congelados, conservación, logística y distribución.
- Provisión de receptoras preñadas de T/E y FIV.
- Sincronización de celos y transferencia de embriones frescos, y congelados.
- Software WinTE aplicado al programa de T/E y FIV.
- Cursos, publicaciones, conferencias y pasantías sobre tecnologías de la reproducción orientada a profesionales, técnicos, productores y distribuidores de productos genéticos.
- Trámites y certificaciones oficiales ante SENACSA, Asociación Rural del Paraguay y asociaciones de criadores.
- Exportación de embriones y semen.
- Proyectos internacionales de transferencias de tecnología, servicio y material genético en forma de embriones y semen congelado.

## STAFF

Presidente <b>Ing. James Ray</b>			
Vice Presidente y Dir. General <b>Dr. Luis Peña Vargas</b>	Director Técnico <b>Dr. Carlos Munar</b>		Coordinador General <b>Dr. Juan Ángel Rivas</b>
Gerente Técnico <b>Dr. Ignacio Mujica</b>	Gerente Técnico <b>Dr. Gustavo Salinas</b>	Gerente Comercial <b>Dr. Wilton Soroka</b>	Gerente de Estancia <b>Lic. Sebastián Acuña</b>
Técnicos Veterinarios	<b>Dr. Maximiliano Arzeno - Dr. Gilberto Méndez - Dra. Stephanie Weiler</b> <b>Dr. Jonatan Yosta - Dr. Miguel Morel</b>		
Responsable Comercial <b>Sra. Fátima Estigarribia</b>	Responsable Comercial <b>Ing. Agr. Ricardo Zarza</b>	Responsable Comercial <b>Jorge Bogado</b>	Responsable Comercial <b>Tec. Agr. Víctor Cabañas</b>
Administ. y Finanzas <b>Lic. Fermina Dávalos</b>	Administ. y Finanzas <b>Lic. Cristina Galeano</b>		Administ. y Finanzas <b>Lic. Leila Álvarez</b>
Responsable Logística <b>Sr. Fernando Yegros</b>	Trámites Senacsa/ARP <b>Srta. Andrea Medina</b>	Jefe de Cabaña y C.G.E.A. <b>Cristino Aquino</b>	Resp. Banco de Semen y Embriones <b>Sr. Silvino Estigarribia</b>
Responsable Donantes <b>Rómulo Ríos</b>	Responsable Toros <b>Wilfrido Franco</b>	Responsable Receptoras <b>Pedro Ríos</b>	Responsable Instalaciones <b>Claudio Acosta</b>





## ALIANZAS TECNOLÓGICAS

Actualmente en su afán de innovar y buscar tecnologías efectivas, el **CENTRO GENÉTICO EL ÁLAMO**, ha realizado convenios y alianzas estratégicas, y comerciales con empresas de reconocida y experimentada trayectoria, como lo son, **MUNAR y ASOCIADOS**, **GENPRO** de la Argentina, y también con **IN VITRO BRASIL**.

Cabe destacar que el espíritu del Grupo será siempre el de realizar estas alianzas estratégicas con distintas empresas y actores del sector.



## CABAÑAS PARTICIPANTES.

Estas cabañas participan, actualmente, del Programa de Transplante Embrionario de Centro Genético El Álamo, confiando en todos los servicios que nuestra empresa brinda a través de su infraestructura de biotecnología.

Desde nuestro Centro además comercializamos, tanto en mercado interno como externo, la producción de estas Cabañas.





## Nuestros Programas de Embriones

Pensamos en programas reproductivos de  
alta consistencia genética y resultados  
eficientes para llegar en menor tiempo a una  
producción con más valor agregado.



EL ÁLAMO

El equipo de **El Álamo**, además de brindar servicios genéticos al criador en lo que a producciones de embriones y semen se refiere, también cuenta con un área de desarrollo estratégico de la producción, instrumentando para nuestros clientes distintos programas reproductivos en función de las necesidades de estos, con esquemas de trabajos y evolución ajustados a la medida de como está proyectado cada caso. Contamos así con los Programas

**“Óptima Reposición”, “Toros Pro” y “Alta Selección”**. En todos los casos diseñamos un mix genético que maximice las posibilidades de aumentar la producción en el corto plazo utilizando la más moderna tecnología, el conocimiento de nuestros profesionales y opciones que nos garantizan la mejor y más consistente genética según lo que demanda el mercado actual de ganado bovino y carnes a nivel mundial.

### PROGRAMA ÓPTIMA REPOSICIÓN

**IDEADO PARA QUIENES  
QUIEREN OPTIMIZAR  
SU REPOSICIÓN CON  
HEMBRAS DE CALIDAD**



Plan táctico para la reposición de hembras seleccionadas con genética superior. Evitar la compra de reposición de calidad inferior.



Más reposición por hectáreas, con habilidad materna, fértil y precocidad. Mejoramiento genético anual con características que impactan en la rentabilidad de la cría.

#### GENÉTICA DE LOS EMBRIONES

Con semen sexado de hembras.

##### MADRES

Hembras superiores en precocidad, habilidad materna y/o crecimiento.

##### PADRES

Toros superiores en precocidad sexual, habilidad materna e índices carniceros.







## PROGRAMA ALTA SELECCIÓN

**IDEADO PARA QUIENES QUIEREN COMENZAR UNA CABAÑA ELITE O PARA QUIEN QUIERE OPTIMIZAR LA SUYA.**



La generación de un núcleo elite en corto tiempo.



La producción de reproductores genéticamente superiores y probados.



### GENÉTICA DE LOS EMBRIONES

#### MADRES

Hembras Elite registradas y superiores.

#### PADRES

Toros Elite renombrados, líderes en sus razas.

## PROGRAMA TOROS PRO

**IDEADO PARA QUIENES QUIEREN AUMENTAR LA PRODUCTIVIDAD CON CALIDAD EN SUS RODEOS.**



Optimizar la calidad productiva del rebaño en la primera generación, aumentando el mejoramiento genético anual.



Acorta el ciclo de producción.

**Genética direccionada para ganancia en productividad, performance y precocidad.**



### GENÉTICA DE LOS EMBRIONES

#### MADRES

Hembras superiores en precocidad, habilidad materna y/o crecimiento.

#### PADRES

Toros superiores en precocidad sexual, habilidad materna e índices carniceros.



EL ÁLAMO



**BRANGUS**



**PERFECTA**

Gure Echea 2971 Perfecta

**ÉBANO 2867 "ÑATITO"**

Ébano Y2153  
Ébano Y1910 Champ

**GURE ECHEA 557 LA**

La Esperanza 52  
Gure Echea Y923 Red

**REGISTRO PARTICULAR**

<b>RP:</b>	2971
<b>Fecha Nac:</b>	11/09/2007
<b>HBP:</b>	RBB022971PY
<b>Registro</b>	3/8 Definitivo

**Ñatito  
2867**

Padre de la  
RP 2971.

**G**ran Campeona Expo 2009 y Reservada Gran Campeona del Mundial Brangus Paraguay del mismo año. Sello racial impecable y sus descendientes ya fueron cabezas de remates de la empresa, gen rojo por ambas líneas.





## RUBÍ

RZA Benjamín 118

**POZO 4552 HOME RUN**  
"ROSENDO"

Cx Home Run 135/P  
Pozo 3663

**794**

Tres Cruces Don Ernesto  
2440

### REGISTRO PARTICULAR

**RP:** 118

**Fecha Nac:** 14/09/2014

**HBP:** RZA010118PY

**Registro:** 3/8 Definitivo



### Rosendo

Destacado  
padre de la  
RP 118.

Excelente hembra de líneas de sangre importante, Rosendo por la 794 hija de Independencia, se destaca en ella su profundidad estructura y ancho, facilidad de parto y aptitud materna hacen de ella una imperdible opción.





## LA GABY

Bermejo 168 Máximo

**MORRIS MÁXIMO 116 TE**

Ébano 4045 Gladiador T.E.  
Rancho 169 - T/E

**CORRALERA 5656 LANÍN**

Corralero 2309 Chalten R.E. Lee  
Corralera D-1710

### EVALUACIÓN DE CARCASA

AOB	EGD	EGC	%GI
73,78	6,74	15,29	3,64

### REGISTRO PARTICULAR

RP: 168

Fecha Nac: 04/08/2010

HBP: GEA\*0168PY

Registro: 3/8 Definitivo

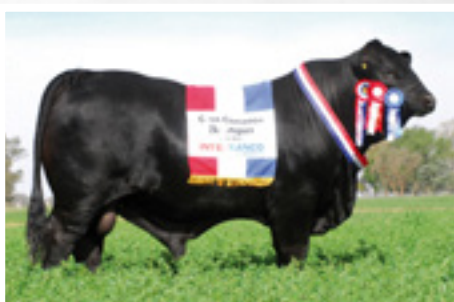

### Máximo

Gran campeón mundial Brangus 2009 Paraguay.  
El legendario padre Brangus de La Sultana como padre de la RP 168.

Excelente hembra de líneas de sangres importantes, Máximo, Gladiador por el padre y por línea materna Lanín y Chaltén. Se destaca en ella su profundidad, estructura y ancho, todo esto con tamaño moderado. Facilidad de parto, aptitud materna y una notable descendencia hacen de ella una imperdible opción.





## DELICIA

RZA Benjamín 92

**RANCHO 302**  
**CURANDERO T/E**

Rancho 2922 Curandero  
Rancho 2914 Sundance

**ZRP NALHU 507**

Ébano 2867 Ñatito  
Brangus 3/8

### REGISTRO PARTICULAR

RP:	92
Fecha Nac:	08/05/2012
HBP:	RZA010092PY
Registro	3/8 Definitivo
ADN	PB14084



**Yoly**  
**302**

Padre de la RP  
92.

**S**u padre Rancho Grande 302, su abuelo Curandero, una combinación perfecta, bien balanceada, buen largo de lomo, facilidad de parto, muy fértil.





# PANAMBI

JCA 96

**TRES CRUCES CARDENAL  
Y3102 "DON CIRIACO"**

Tres Cruces Don Abdon Y31

Tres Cruces Dok Erme

**PEZ 6257**

Brangus 3/8

Brangus 3/8

## EVALUACIÓN DE CARCASA

AOB	EGD	EGC	%GI
76,44	8,09	11,24	4,99

## REGISTRO PARTICULAR

RP:	96
Fecha Nac:	16/08/2010
HBP:	JCA010096PY
Registro	3/8 Avanzado
ADN	PB7793



**Don Ciriaco**

El tradicional padre colorado de Tres Cruces como padre de la RP 96.

Interesante por donde se la mire, hija de Don Ciriaco, se destaca por su aptitud materna y producción de terneros. Muy buena opción para su mejoramiento genético.





## LA SILVIA

Las Lilas 2566-E

**LAS LILAS 7815**  
"YUCATÁN"

The Judge Of Salacoa 31G  
Las Lilas Y322

**3600**

Brangus 3/8  
Brangus 3/8

### EVALUACIÓN DE CARCASA

AOB	EGD	EGC	%GI
77,19	5,17	4,04	2,10

### REGISTRO PARTICULAR

RP: 2566

Fecha Nac: 01/10/2004

HBP: P-175091

Registro 3/8 Preparatorio



**Yucatán**  
**7815**

Consolidado  
padre  
originario del  
brangus de  
Cabaña Las  
Lilas.

Una excelente donante, de líneas firmes y estructura sólida, con buen sello racial, lo cual imprime en sus crías. Fue agregada por su progenie.





## BONITA

RZA Benjamín 119

**RANCHO 114 "TSUNAMI"**

Sundance Of Brinks 392G9  
Rancho 2209

**RZA BENJAMÍN 92**

Rancho BRG 302 Curandero Te "Yoly"  
ZRP Nalhu 507

### REGISTRO PARTICULAR

RP:	119
Fecha Nac:	15/09/2014
HBP:	RZA010119PY
Registro	3/8 Definitivo



**Tsunami 114**

Un reconocido padre de Corral de Guardia como padre de la RP 119.

Donante que sobresale por su excelente estructura, linea superior y gran volumen sin perder femineidad, es una hija destacada de Tsunami, toro importante de Corral De Guardia, posee un pedigree paterno de consistencia.





## NIKITA

Corralera 9182 Aonikenk

**CORRALERO 4561**  
**LANÍN 8018 C**

Corralero 2307 Chalten R. E. Lee  
Corralera 8018

**CORRALERA I 170**

Brangus 3/8  
Brangus 3/8

### REGISTRO PARTICULAR

RP: 9182

Fecha Nac: 01/03/2011

HBP: AES\*9182PY

Registro 3/8 Avanzado



**Aonikenk 4561**

Destacado padre del Brangus como padre de la RP 9182.

**A**dquirida de la Cabaña Corral de Guardia, buen volumen corporal, mucha caracterización racial. Destacada por su línea alta Aonikenk un padre que imprime su descendencia.





## FERMINA

GAH 2910

**OAK CREEK`S JK**

Windac Mr. Beef 707/O  
Miss Oak Creek14W

**1580**

Brangus 3/8  
Brangus 3/8

### EVALUACIÓN DE CARCASA

AOB	EGD	EGC	%GI
76,07	10,11	9,90	4,58

### REGISTRO PARTICULAR

RP: 2910

Fecha Nac: 29/08/2010

HBP: GAH022910PY

Registro 3/8 Avanzado



**Oak Creek JK**

Padre colorado de origen americano.

Una colorada de excelencia, de líneas armónicas, profunda. Importante caracterización racial y belleza, sin dudas una brillante incorporación para el mejoramiento genético.





## ALEJANDRA

Las Lilas 3192-F

**LAS LILAS 7815**  
"YUCATÁN"

The Judge Of Salacoa 31G  
Las Lilas Y322

**3790**

Brangus 3/8  
Brangus 3/8

### EVALUACIÓN DE CARCASA

AOB	EGD	EGC	%GI
64,97	9,21	27,87	3,69

### REGISTRO PARTICULAR

RP: 3192

Fecha Nac: 01/02/2005

HBP: P-175092

Registro 3/8 Preparatorio



**Yucatán**  
**7815**

Consolidado  
padre  
originario del  
brangus de  
Cabaña Las  
Lilas.

Incorporada de la Argentina, de la renombrada Cabaña Las Lilas, esta hembra de importante sello racial y conformación aportará a su rebaño un mejoramiento genético muy bueno.





# AZUCENA

Las Lilas 3638-F

**LAS LILAS S/C  
CONTROLADO**

Brangus 3/8  
Brangus 3/8

**LAS LILAS 5672-B**

Leonor Toba 7279 Tucán  
Las Lilas N4902

	PN	PD	AM	ALT	PF	CE
DEP	-0,38	10,44	3,84	9,07	16,96	0,31
PREC	0,66	0,52	0,27	-	0,30	0,27

## REGISTRO PARTICULAR

RP: 3638

Fecha Nac: 15/09/2005

HBP: P-175088

Registro 3/8 Preparatorio

## EVALUACIÓN DE CARCASA

AOB	EGD	EGC	%GI
43	5,84	3,60	2,96

Donante importada de la argentina, Vaca de sorprendente ancho y de gran aptitud materna. Produce terneros de buena performance aportando muy buena caracterización racial.





# DAISY

Las Lilas 4478-F

**LAS LILAS 7163-B  
CARDENAL**

Cruces Don Abdon Y3102

Leonor Y2440 Bayuca

**2600**

Brangus 3/8

Brangus 3/8

## REGISTRO PARTICULAR

RP: 4478

Fecha Nac: 25/09/2005

HBP: P-175094

Registro 3/8 Preparatorio

	PN	PD	AM	ALT	PF	CE
DEP	-0,05	6,23	3,36	6,48	11,90	0,55
PREC	0,55	0,63	0,34	-	0,60	0,46

## EVALUACIÓN DE CARCASA

AOB	EGD	EGC	%GI
72,94	7,64	9,07	3,64



## Cardenal

Consolidado padre del brangus como padre de la RP 4478.

**I**ncorporación de las Lilas de Argentina, se destacan su sello racial, su precocidad y estructura. Muy buena productora de terneros, una opción válida. Una donante que aporta adaptación.





## CATALINA

ZRP Nalhu 507

**ÉBANO 2867 ÑATITO**

Ébano Y2153 Yamul (Ñato)  
Ébano Y1910

**4600**

Brangus 3/8  
Brangus 3/8

### REGISTRO PARTICULAR

RP:	507
Fecha Nac:	20/08/2008
HBP:	ZRP010507PY
Registro	3/8 Avanzado
ADN	PB10108



**Ñatito  
2867**

Padre de la  
RP 507 con  
origen La  
Bellaca.

Entre las mejores donantes de la cabaña, hija de Ñatito, sobresale por su corrección estructural, su gran linea superior y gran volumen sin perder femineidad. Buena habilidad materna. Entre las mejores donantes de la cabaña Benjamín, sobresale por su excelente estructura ósea.





## JOSEFINA

MRC 794

**TRES CRUCES**  
"INDEPENDENCIA"

Taragüí Y2240  
Tres Cruces 267

**2440**

Brangus 3/8  
Brangus 3/8

### REGISTRO PARTICULAR

RP: 794

Fecha Nac: 09/08/2009

HBP: MRC010794PY

Registro 3/8 Avanzado



### Independencia

El probado  
padre colorado  
de Tres Cruces.

Esta vaca se destaca por aptitud materna, profunda, ancha y a la vez muy femenina, hija de Tres Cruces Don Ernesto por Independencia, un pedigree de alta consistencia, se pondera su correcta línea inferior.





## LAURINA

Corralera 10004 Bucaré

**EL CARMEN 2037**

El Carmen 1117  
El Carmen 2294

**CORRALERA J-198**

Brangus 3/8  
Brangus 3/8

### REGISTRO PARTICULAR

RP:	10004
Fecha Nac:	10/04/2012
HBP:	AES*10004PY
Registro	3/8 Avanzado



**Bucaré 2037**

Gran padre del brangus colorado presente en la RP 10004.

Excelente vaca, larga de lomo, correcta estructura, gran volumen, se destaca por su fertilidad y facilidad de parto.





**BETINA**

Corralera 9186 Lanín I-5

**CORRALERO 2307 "LANÍN"**

Corralero 777 Yastá "Chaltén"  
Corralera 1300 Rober

**CORRALERA I 530**

Brangus 3/8  
Brangus 3/8

## REGISTRO PARTICULAR

RP: 9186

Fecha Nac: 01/03/2011

HBP: AES\*9186PY

Registro 3/8 Avanzado



**Lanín  
2307**

Gran padre  
proveniente  
de Corral  
de Guardia  
como padre  
de la RP  
9186.



**S**e encuentra entre las mejores donantes de la Cabaña Benjamín, fue seleccionada por su gran performance que viene dando con distintos padres, hija de Lanín Reservado Gran Campeón de Palermo, destaca su fertilidad.





## NATACHA

Corralera 9380 Tsunami

**RANCHO 114 "TSUNAMI"**

Sundance Of Brinks 3  
Rancho 2209

**CORRALERA 6262 PO**

Corralero 2683 Origi  
Corralera 4118 Lanín

### REGISTRO PARTICULAR

RP: 9380

Fecha Nac: 18/04/2011

HBP: AES\*9380PY

Registro 3/8 Definitivo



**Tsunami 114**

Padre de la RP 9380, exponente destacado del brangus actual.

**M**adre fértil, larga profunda, estructura sólida con buen sello racial lo cual imprime en sus crías.





## MAGALÍ

RBB Gure Echea 49 Sing FI

**SINGLETARY OF BRINKS**

Lead Gun Of Brinks 2  
Ms Brinks UpperCut 2

**TE GURE ECHEA 6001**

Sundance Of Brinks 3  
R. B. 63 Máster

### REGISTRO PARTICULAR

RP:	49
Fecha Nac:	14/07/2009
HBP:	RBB030049PY
Registro	3/8 Definitivo
ADN	4640



**Singletary Of Brinks**

De origen americano, prestigioso padre de la RP 49.

Una excepcional hija de Singletary Of Brinks 675R, presenta un exuberante volumen corporal, fuera de serie, con un frame moderado.





## ZUNILDA

RMM 13

**CHINO 741** Brangus 3/8  
Brangus 3/8

**1600** Brangus 3/8  
Brangus 3/8

### REGISTRO PARTICULAR

RP:	13
Fecha Nac:	15/09/2009
HBP:	P-133812
Registro	3/8 Preparatoria

Una Incorporada al plantel de donantes por la calidad que nos da de sus crías. Terneros con bajo peso al nacer de buena estructura ósea y buena GDP.





## ANTONIA

RZA Benjamín 89

**CDC 4 DE COPA 163**

Las Lilas 5327  
RPF 137 Ouro Vermelho

**CDC 4 DE COPA 242**

Las Lilas 5199  
TE 4 De Copa 33 SA

### REGISTRO PARTICULAR

RP:	89
Fecha Nac:	12/06/2011
HBP:	RZA010089PY
Registro	3/8 Definitivo
ADN	PB7866



**Patricio 5327**

El reconocido Patricio de cabaña Las Lilas como abuelo paterno de la RP 89.

Una madre muy fértil, que imprime características raciales en sus crías, aportando largo, femineidad, y clase, nieta de Patricio, línea colorada por Ouro Vermelho, importante toro brangus colorado.





## FRANCISCA

Vir Paso Ita 4576 Lanín TE

**CORRALERO 2307**  
"LANÍN"

Corralero 777 Yastá Chaltén  
Corralera 1300 Rober

**LAS LILAS 5334**

Las Lilas 5327 A Patricio  
Las Lilas 7716 C Cro

### REGISTRO PARTICULAR

RP:	4576
Fecha Nac:	27/02/2010
HBP:	VIR044576PY
Registro	3/8 Definitivo
ADN	VIN29176



### LANÍN

El destacado padre de la RP 4576 proveniente de Corral de Guardia.

Hembra con línea de sangre importante, hija de Lanín, Chaltén de abuelo, es destacada por su profundidad, estructura y ancho, todo con tamaño moderado. Facilidad de parto. Por línea baja Patricio.





## MERCEDES

APJ 476

**507** Brangus 3/8  
Brangus 3/8

**5600** Brangus 3/8  
Brangus 3/8

### REGISTRO PARTICULAR

RP: 476

Fecha Nac: 15/09/2009

HBP: P-132069

Registro 3/8 Preparatoria

■ Otra buena donante seleccionada por su destacada descendencia, con terneros fuertes, de bajo peso al nacer y de excelente desarrollo muscular.





## ISOLINA

Las Lilas 7368-C

**EJC 205** Brangus 3/8  
Brangus 3/8

**6600** Brangus 3/8  
Brangus 3/8

### REGISTRO PARTICULAR

RP:	7368
Fecha Nac:	15/09/2007
HBP:	P-164078
Registro	3/8 Preparatoria

■ **M**adre muy fértil, que imprime su característica racial en sus crías, aportando largo, femineidad y clase, es una donante de mucha fertilidad y habilidad materna, ella fue obtenida de Cabaña Las Lilas.





## MARGARITA

ALO 15

**MRC 426** Ébano 2867 Ñatito  
2092 3/8 P

**LA DICHA 6551** Corralero 1915 Yastá  
**COMODORO** La Dicha 4761 Súper B

### REGISTRO PARTICULAR

RP:	15
Fecha Nac:	18/6/10
HBP:	AL0010015PY
Registro	3/8 Definitivo



**Ñatito**  
**2867**

Abuelo de la  
RP 15.

Una vaca larga, importante en su femineidad, buena aptitud materna y facilidad de parto, una donante muy fértil destacada en la cabaña Benjamín.





# PACITA

COK Eira 222 Sureña

**BRUNOTTE P-75870**

JK 274H Grand Slam (BRUNO)  
Brangus 3/8

**TE QUEBRACHO 17**  
"CAMPEONA"

PAT Cordobez 97  
Eira 183 Likenes

## EVALUACIÓN DE CARCASA

AOB	EGD	EGC	%GI
95,17	4,72	4,49	2,79

## REGISTRO PARTICULAR

RP: 222

Fecha Nac: 23/08/2008

HBP: COK010222PY

Registro 3/8 Avanzado

**I**nteressante Hembra colorada, De buenas líneas inferior y superior, buenos aplomos y correcta estructura. Es nieta de Bruno, importante Toro Americano





## DUQUESA

RPF 90 HP

**GLC IDAHO JACK 64**

PLS Idaho Jack S933  
GLC Ms Champ 533

**RPF 23 RESEDA**

Gure Echea Y536 Sele  
Gure Echea Y723 Master Piece

### EVALUACIÓN DE CARCASA

AOB	EGD	EGC	%GI
79,28	7,64	12,13	4,39

### REGISTRO PARTICULAR

RP:	90
Fecha Nac:	12/10 /2010
HBP:	1240
Registro	3/8 Definitivo

**D**onante de muy Buena conformación, se destaca su descendencia comprobada, con terneros de primer nivel. De muy buena conformación, profundidad de costillas y buenos aplomos.





## CAMPEONA

TE Quebracho 17 Patan

**CORDOBEZ 97**

Brangus 3/8  
Brangus 3/8

**EIRA 183 LIKENES**

PFR Likeness 153Rd's  
Gure echea Y1543

### EVALUACIÓN DE CARCASA

AOB	EGD	EGC	%GI
89,76	15,51	14,83	4,02

### REGISTRO PARTICULAR

RP:	17
Fecha Nac:	14/06/2002
HBP:	Q-4108
Registro	3/8 Avanzado

Se destacan en Campeona su notable profundidad y arqueamiento de costillas, vaca de excelente caracterización racial, Buen color, excelentes cuartos posteriores y notable largo. Gran productora de terneros





CLÁSICA

ALO 18

RANCHO BRG 4122

JC Mr. Classic 314 H  
Rancho BRG 1678

ALA ÁLAMO 8

La Dicha 5855  
La Dicha 6547 Comodoro

## EVALUACIÓN DE CARCASA

AOB	EGD	EGC	%GI
83,55	8,54	9,94	4,15

## REGISTRO PARTICULAR

RP:	18
Fecha Nac:	03/01/2011
HBP:	ALO010018PY
Registro	3/8 Definitivo
P. Nacer:	32 kg.
P. Destete:	217 kg.
P. Actual:	617 kg.



**Álamo 8**  
Madre de la  
RP 18,  
una de las  
donantes  
del plantel de  
El Álamo.

Álamo 18 es hija de la Tercer Mejor Hembra Nacional 2010 MRA, Paraguay. Es nieta de Mr. Classic 314 H, un clásico de la raza. Una vaca profunda en su arco costal y de muy buena estructura ósea.





## AGATHA

La Dicha 6518 Comodoro

**CORRALERO 1915**  
**YASTÁ R. T.E**

Guardián Yaraví Araucano T/E  
Corralera 7196 Relmún 696 C

**LA DICHA 4748**

Brangus 3/8 C  
Brangus 3/8 C

### EVALUACIÓN DE CARCASA

AOB	EGD	EGC	%GI
84,08	10,30	17,53	6,21

### REGISTRO PARTICULAR

RP:	6518
Fecha Nac:	02/10/2006
HBP:	ALA*6518PY
Registro	3/8 Avanzado
P. Nacer:	-
P. Destete:	-
P. Actual:	637 kg.



**Rocío**  
Corralera  
7196  
Relmún,  
abuela  
paterna de la  
6518,  
Agatha.

Una de las mejores donantes de El Álamo, hija de Corralero 1915 Yastá, presenta un físico imponente de muy buenas costillas, mucha carne y una excelente línea inferior. Posee un pedigree paterno de consistencia.





## CHE LA REINA

ALA Álamo 8

### LA DICHA 5855

La Dicha 4699 Chaltén  
La Dicha 4741

### LA DICHA 6547 COMODORO

Corralero 1915 Yastá Rocío T/E  
La Dicha 4268

#### EVALUACIÓN DE CARCASA

AOB	EGD	EGC	%GI
92,13	9,66	20,23	3,88

#### REGISTRO PARTICULAR

RP:	8
Fecha Nac:	16/02/2009
HBP:	ALA010008PY
Registro	3/8 Avanzado
P. Nacer:	34 kg.
P. Destete:	206 kg.
P. Actual:	561 kg.



#### Juana La Loca

Madre de la RP8, ambas integran el plantel de donantes de El Álamo.

Che la Reina, quien fuera Tercera Mejor Hembra de la Nacional Brangus 2010 MRA. De pedigree superior, este vientre tiene como abuelo materno a Yas, y una madre Comodoro (vaca incorporada de Arg.)





## PRINCESA

ALA Álamo 10

### LA DICHA 5855

La Dicha 4699 Chaltén  
La Dicha 4741

### LA DICHA 6551 COMODORO

Corralero 1915 Yastá Rocío T/E  
La Dicha 4761 Súper B

#### EVALUACIÓN DE CARCASA

AOB	EGD	EGC	%GI
86,95	8,54	15,74	3,81

#### REGISTRO PARTICULAR

RP:	10
Fecha Nac:	20/05/2009
HBP:	ALA010010PY
Registro	3/8 Avanzado
P. Nacer:	37 kg.
P. Destete:	300 kg.
P. Actual:	631 kg.



**Aurora**  
La Dicha 6551, madre de Princessa, una de nuestras mejores mejores donantes.

**P**rincesa, la RP. 10, es una vaca de muy buena producción en la cabaña. Se destaca por su clase y una correcta línea inferior, su maternidad se refleja en su correcta ubre.





## JUANA LA LOCA

La Dicha 6547 Comodoro

**CORRALERO 1915 YASTÁ R. T.E**

Guardián Yaraví Araucano T/E  
Corralera 7196 Relmún 696 C

**LA DICHA 4268**

La Dicha Y1310  
La Dicha 2259

### EVALUACIÓN DE CARCASA

AOB	EGD	EGC	%GI
64,79	13,71	40,00	4,25

### REGISTRO PARTICULAR

RP:	6547
Fecha Nac:	01/11/2006
HBP:	ALA*6547PY
Registro	3/8 Avanzado
P. Nacer:	-
P. Destete:	-
P. Actual:	689 kg.



#### Rocío

Donante de gran calidad de Corral de Guardia como abuela paterna de la vaca RP 6547.

Muy buena calidad en esta hija de Corralero1915 Yastá (Comodoro), con muy buena clase y feminidad. Poseedora de un físico largo, balanceado y con unas excelentes ubres.





## GLADIOLA

La Dicha 6533 Lanín

### CORRALERO 2307 LANÍN

Corralero 777 Yastá 1614 Chaltén  
Corralera 1300 Rob. E. Lee

### LA DICHA 4852

Brangus 3/8 C  
Brangus 3/8 C

#### EVALUACIÓN DE CARCASA

AOB	EGD	EGC	%GI
76,13	9,66	9,66	4,79

#### REGISTRO PARTICULAR

RP:	6533
Fecha Nac:	02/10/2006
HBP:	P-109138
Registro	3/8 Controlado
P. Nacer:	-
P. Destete:	-
P. Actual:	614 kg.



**Lanín 2307**  
Reconocido padre del Brangus

Excelente hija de Lanín, donante que fuera seleccionada por la gran performance que viene dando con distintos padres. Es muy buena en la producción de hembras, destacando su precocidad sexual.





## REINALDA

La Dicha 6527 Lanín

**CORRALERO 2307**  
"LANÍN"

Corralero 777 Yastá 1614 Chaltén  
Corralera 1300 Rob. E. Lee

**LA DICHA 4744**

La Dicha Y1310  
La Dicha 2501

### EVALUACIÓN DE CARCASA

AOB	EGD	EGC	%GI
77,90	5,62	8,09	2,85

### REGISTRO PARTICULAR

RP:	6527
Fecha Nac:	02/10/2006
HBP:	ALA*6527PY
Registro	3/8 Avanzado
P. Nacer:	-
P. Destete:	-
P. Actual:	784 kg.



**Chaltén 777**

Un indiscutido del Brangus de la región como abuelo paterno de Reinalda.

**D**onante híper productiva. Presenta un exuberante volumen corporal fuera de serie. Su combinación con Caburé a dado excelentes crías en El Álamo.





## AURORA

La Dicha 6551 Comodoro

**CORRALERO 1915**  
**YASTÁ R. T.E**

Guardián Yaraví Araucano T/E  
Corralera 7196 Relmún 696 C

**LA DICHA 4761 Súper B**

La Dicha Y1755  
La Dicha 2722

### EVALUACIÓN DE CARCASA

AOB	EGD	EGC	%GI
94,57	10,11	18,99	4,88

### REGISTRO PARTICULAR

RP:	6551
Fecha Nac:	01/11/2006
HBP:	ALA*6551PY
Registro	3/8 Avanzado
P. Nacer:	-
P. Destete:	-
P. Actual:	641 kg.

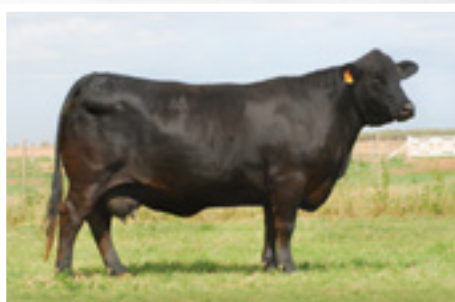

#### Rocío 7196

Una de las donantes más productivas de Corral de Guardia como abuela materna.

Otra sobresaliente de Corralero 1915 Yastá (Comodoro), mostrando toda su cualidad con un ancho y largo fuera de serie. Posee una muy buena línea inferior y gran capacidad carnicera. Comodoro fue uno de los padres más utilizados del Brangus en Argentina.





# ÁNGELA

La Dicha 6578 Chaltén

**CORRALERO 777**  
"CHALTÉN"

Guardián Y8135 Yaraví Araucano T/E  
Caledonia Y 1614

**LA DICHA 4027**

La Dicha Y 1555  
La Dicha 1970

## EVALUACIÓN DE CARCASA

AOB	EGD	EGC	%GI
70,43	8,76	15,73	6,34

## REGISTRO PARTICULAR

RP:	6578
Fecha Nac:	01/11/2006
HBP:	ALA*6578PY
Registro	3/8 Avanzado
P. Nacer:	-
P. Destete:	-
P. Actual:	680 kg.



**Chaltén 777**

Reconocido padre argentino, presente en el pedigree de Ángela, la RP 6578.

Una de las importantes hijas de Chaltén que integran el programa genético de nuestro centro. Es una madre muy funcional, con una línea inferior muy prolija y excelentes rasgos de caracterización racial.





# MALENA

La Dicha 6519 Lanín

**CORRALERO 2307**  
"LANÍN"

Corralero 777 Yastá 1614 Chaltén  
Corralera 1300 Rob. E. Lee

**LA DICHA 4888**

Brangus 3/8 C  
Brangus 3/8 C

## EVALUACIÓN DE CARCASA

AOB	EGD	EGC	%GI
82,17	7,64	10,80	3,80

## REGISTRO PARTICULAR

RP:	6519
Fecha Nac:	02/10/2006
HBP:	P-10915
Registro	3/8 Controlado
P. Nacer:	-
P. Destete:	-
P. Actual:	627 kg.



**Lanín**  
**2307**

Padre de  
Malena, RP  
6519.

Otra hija de Lanín con muy buena producción de embriones en El Álamo. Hembra de gran volumen corporal, muy ancha, de buenos huesos y correcta línea inferior.





## PAMPITA

GAH 4049 Lonquimay T/E

**CORRALERO 8435**  
"LONQUIMAY"

Rancho Brg 114 Curandero  
Corralera F-10

**BRINKS INDEPENDENCIA**  
**1506**

Tres Cruces Don Ernesto Independencia  
Brinks Guaraní

### REGISTRO PARTICULAR

RP: 4049

Fecha Nac: 23/6/14

HBP: GAH014049PY

Registro 3/8 Definitivo



### Brisa F-10

Destacada donante con origen Corral de Guardia (Arg.) como abuela paterna de la RP 4049.

Excepcional hija de Lonquimay, por una de las mas destacadas donantes de la cabaña, la RP 1506, quien fuera adquirida en sociedad con otras cabañas tras haberse consagrado Gran Campeona en Palermo en el año 2010. Fue consagrada campeona de Categoría y Reservada Gran Campeona en la Nacional Brangus 2016. Hembra de mucha clase, femenina, buena estructura osea, muy ancha y profunda.





## CATALINA

GAH 4025 Aonikenk

**CORRALERO 4561**  
**LANÍN 8018 C**

Corralero 2307 Chalten R.E. Lee  
Corralera 8016

**GAH 2675**

L11 R815045  
TAC Tacuara 1892

### REGISTRO PARTICULAR

RP:	4025
Fecha Nac:	22/02/2014
HBP:	GAH014025PY
Registro	3/8 Definitivo



**Aonikenk 4561**

Gran Campeón Palermo 2008, como padre de la RP 4025.

**D**estacada hija de Aonikenk, por nuestra Donante estrella, la RP 2675 hija de L11. Posee mucha clase, y femineidad, durante su temporada de competencia logro premios tales como el campeonato de categoría ternera en la Nacional Brangus 2015.





## JOAQUINA

JCA 192 Elegido

**MC ELEGIDO 924W6**

Mc Jethro 0053  
Miss Mmsu 924

**JCA 1887**

Brangus 3/8  
Brangus 3/8

### REGISTRO PARTICULAR

**RP:** 192

**Fecha Nac:** 29/10/12

**HBP:** JCA010129PY

**Registro** 3/8 Avanzado



**Elegido 924W6**

Impactante padre de la RP 192.

Excelente donante adquirida en el año 2014, criada por La Eleonora. Presenta atributos fenotípicos muy destacables para la raza, de buena estructura osea, ancha, y mucha clase por la que se destaca.

Hembra que ha logrado numerosos premios: campeonatos de categorías y Reservada Gran Campeona Hembra en la Exposición Internacional de M.R.A. del año 2015.





## PAISANITA

Gure Echea 9330 Paisanita

**307** Brangus 3/8  
Brangus 3/8

**93** Brangus 3/8  
Brangus 3/8

### REGISTRO PARTICULAR

RP:	9330
Fecha Nac:	15/9/09
HBP:	P-129982
Registro	3/8 Preparatoria

■ Esta fantástica 3/8 con un toque mas de británico, pero sin embargo, con pelo corto y fino y un ombligo excepcional.



# BRANGUS



## MBURUCUJA

Gure Echea Mburucuja

<b>6056</b>	Brangus 3/8
	Brangus 3/8
<b>4005</b>	Brangus 3/8
	Brangus 3/8

### REGISTRO PARTICULAR

RP:	905
Fecha Nac:	15/9/08
HBP:	P-115948
Registro	3/8 Preparatoria

**M**uy adaptada dado su pelo corto y fino y un ombligo casi perfecto.





**P. GARMENDIA**

Gure Echea Pancha Garmendia

**SUNDANCE OF BRINKS**

Cowboy Of Brinks  
Miss New Performance

**RB 63 MÁSTER**

Máster Piece  
Gure Echea Y913

## REGISTRO PARTICULAR

RP:	1
Fecha Nac:	21/8/12
HBP:	RBB030001PY
Registro	3/8 Definitivo



**Sundance of Brinks**

Reconocido padre americano, presente en la RP 1.

**D**e tamaño mediano y con una conformación muy buena, gen colorado por la parte de Máster Piece.





## PYTA'I

Gure Echea Pyta'I

**LAS LILAS Y225**

Guardián Y45  
Agromelu Y17

**GURE ECHEA Y757**

Máster Piece 526  
Gure Echea Y545

### REGISTRO PARTICULAR

RP:	9
Fecha Nac:	21/2/02
HBP:	RBB020009PY
Registro	3/8 Definitivo

**V**aca muy mantenida, para producir toros que se desenvuelvan en campos mas críticos, descendiendo por la parte materna de la noble y apreciada Máster Piece.





## KAMBA

Gure Echea 20 Kamba

**SUNDANCE OF BRINKS**

Cowboy Of Brinks  
Miss New Performance

**RB 63 MÁSTER**

Máster Piece  
Gure Echea Y913

### REGISTRO PARTICULAR

RP:	20
Fecha Nac:	24/7/02
HBP:	RBB010020PY
Registro	3/8 Definitivo



**Sundance of Brinks**

Reconocido padre americano, presente en la RP 20.

**T**remenda masa muscular, sin embargo, muy femenina y muy adaptada. Ya produjo varios toros importantes, hermana entera de Pancha Garmendia.





## RESIDENTA

Gure Echea 82 Residenta

**ÉBANO 4045 GLADIADOR**

Ébano Y2153  
Ébano Y1778

**TE GURE ECHEA 1**

Sundance Of Brinks  
Rb 63 Máster

### REGISTRO PARTICULAR

RP:	82
Fecha Nac:	19/8/09
HBP:	RBB030082PY
Registro	3/8 Definitivo



**Gladiador 4045**

Impactante padre del brangus actual presente en la RP 82.

**E**xcelente productora de toros, varios de sus hijos participaron en competencias de bozal, ombligo muy correcto.





## MADAME LYNCH

Gure Echea 206 Madame Lynch

**TE RPF 16 MALIG**

Sensation  
Gure Echea Y743

**GURE ECHEA 277**

Rpf 24 Regald Red  
Gure Echea Y923

### REGISTRO PARTICULAR

**RP:** 206

**Fecha Nac:** 29/6/13

**HBP:** RBB010206PY

**Registro** 3/8 Definitivo



### Sensation

Padre de la  
RP 206.

**V**aca larga con acebuzamiento importante, especial para nuestro clima tropical.





## PANAMBI

Gure Echea 372 Panambi

**TRES CRUCES DRAGÓN**

Tres Cruces Damasco  
Tres Cruces 3677

**LAS LILAS 4476F**

Brangus 3/8  
Brangus 3/8

### REGISTRO PARTICULAR

RP: 372

Fecha Nac: 21/9/09

HBP: SEN\*0372PY

Registro 3/8 Avanzado



### Dragón

Como padre de la RP 371, encontramos a este consolidado brangus.

**P**reciosa vaca, pelo muy corto y de fácil engorde. Una perfecta 3/8.





## RESEDA

TE Gure Echea 594 Reseda

**LAS LILAS Y225**

Guardián Y45  
Agromelu Y17

**GURE ECHEA Y913**

952 3/8 P  
M1539 3/8 P

### REGISTRO PARTICULAR

RP: 594

Fecha Nac: 9/8/01

HBP: 1361

Registro 3/8 Avanzado

**V**aca con tremenda estructura ósea y muscular. Hija de Gayco, línea muy abierta que nos permite buscar nuevos horizontes en el colorado.





## INDIA JULIANA

TE Gure Echea 406 India Juliana

### CORRALERO 777 YAS

Guardián Y8135 Yarav  
Caledonia Y1614

### 183 GURE ECHEA

TE RPF 14 Py'A  
257 3/8 P

#### REGISTRO PARTICULAR

RP: 406

Fecha Nac: 7/2/05

HBP: RBB010406PY

Registro 3/8 Definitivo



#### Yas 777

Imponente representante de la raza como padre de la RP 406.

**B**rangus la raza materna por excelencia se expresa en esta correcta hembra, con una excelente masa muscular.





## ÑATA

Tac Tacuara 1879

**ÉBANO 2867 ÑATITO**

Ébano Y2153  
Ébano Y1910 Champ

**ASB TACUARA 1376**

1226 3/8 P  
Tacuara 1043

### REGISTRO PARTICULAR

RP:	1879
Fecha Nac:	21/12/06
HBP:	TAC021879PY
Registro	3/8 Definitivo



**Ñatito 2867**

El consolidado padre de la RP 1879.

**E**xcelente vaca de progenie comprobada. Vaca con un grado mas de británico.





## ARRIBEÑA

Gure Echea 37 Arribeña

**MORRIS GLADIADOR 268**  
**SUNDANCE T/E**

Ébano Gladiador 4045 T/E  
Rancho 0169 Sundance T/E

**MORRIS CLÁSICA 129**  
**CHALTEN T/E**

Corralero 777 Yastá Rocío  
Rancho 2892 Classic

### REGISTRO PARTICULAR

RP:	37
Fecha Nac:	17/9/13
HBP:	CCG010037PY
Registro	3/8 Definitivo
ADN	PB14005

	PN	PD	AM	ALT	PF	CE
DEP	-0.10	+12.38	+4.29	+10.48	+20.91	+0.91
TOP		5%		20%	10%	10%



### Coloso

El destacado padre de la RP 37 proveniente de La Sultana.

Embrión venido de la Argentina de origen La Sultana, vaca moderada excelente productora de embriones.



**RAFAELA**

ALA Álamo 14

**DON GERÓNIMO 255**

 Eme Y Ene Nerón 507  
P92994 3/8P

**LA DICHA 6518  
COMODORO "AGATHA"**

 Corralero 1915 Yas  
La Dicha 4748

**EVALUACIÓN DE CARCASA**

AOB	EGD	EGC	%GI
76,94	11,24	24,72	4,10

**REGISTRO PARTICULAR**

RP:	14
Fecha Nac:	12/5/10
HBP:	ALA010014PY
Registro	3/8 Definitivo

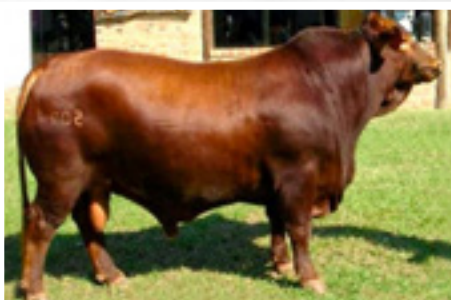
**Don  
Gerónimo  
255**

 Un destacado  
colorado  
como padre  
de la RP 14.

De buenas líneas, se destaca por su buena producción de crías. Profundidad, buenos aplomos y aptitud materna. Nieta de Nerón.





## MAFALDA

ALA Álamo 2

**LA DICHA 5855**

Brangus 3/8  
Brangus 3/8

**LA DICHA 6517 LANÍN**

Corralero 2307 Chaltén  
La Dicha 4691

### EVALUACIÓN DE CARCASA

AOB	EGD	EGC	%GI
85,03	11,01	12,6	4,32

### REGISTRO PARTICULAR

RP:	2
Fecha Nac:	8/12/09
HBP:	ALA010002PY
Registro	3/8 Avanzado



**Lanín  
2307**

Un claro exponente del brangus argentino como abuelo materno de la RP 2.

De nuevo una donante con linaje superior, Lanín y Chaltén, destacándose en todas sus líneas y con notable descendencia es ella sin lugar a dudas una excelente opción para el mejoramiento genético.





## MARGARET

ALA Álamo 5

**LA DICHA 5855**

Brangus 3/8  
Brangus 3/8

**LA DICHA 6527 LANÍN**

Corralero 2307 Chalten  
La Dicha 4744

### EVALUACIÓN DE CARCASA

AOB	EGD	EGC	%GI
80,05	11,24	24,73	3,98

### REGISTRO PARTICULAR

RP:	5
Fecha Nac:	4/1/09
HBP:	ALA010005PY
Registro	3/8 Avanzado



**Lanín  
2307**

Un claro exponente del brangus argentino como abuelo materno de la RP 5.

**F**rame moderado y líneas correctas hacen de esta nieta de Lanín y Chalten una excelente opción, con muy buena aptitud materna y probada descendencia.





# EUGENIA

## LAS LILAS 4006-F

**LAS LILAS S/C  
CONTROLADO**

Brangus 3/8  
Brangus 3/8

**LAS LILAS 8052-C**

Cruces Don Abdon Y3102  
Las Lilas 400

### EVALUACIÓN DE CARCASA

AOB	EGD	EGC	%GI
82,30	9,21	17,09	6,33

### REGISTRO PARTICULAR

RP:	4006
Fecha Nac:	14/10/05
HBP:	P-175093
Registro	3/8 Preparatoria

**I**ncorporada de la Argentina, de la renombrada Cabaña Las Lilas, esta hembra de importante sello racial y conformación aportará a su rebaño un mejoramiento genético muy bueno.





# NADINE

## LAS LILAS 4600-F

**LAS LILAS S/C**  
**CONTROLADO**

Brangus 3/8

Brangus 3/8

**1200**

Brangus 3/8

Brangus 3/8

### EVALUACIÓN DE CARCASA

AOB	EGD	EGC	%GI
69,63	14,83	26,07	5,09

### REGISTRO PARTICULAR

RP: 4600

Fecha Nac: 25/9/05

HBP: P-175095

Registro 3/8 Preparatoria

**I**ncorporación de las Lilas de Argentina, se destacan su sello racial, su precocidad y estructura. Muy buena productora de terneros, una opción válida.





EL ÁLAMO



**BRAFORD**





## CARMEN

ALO FIV 4

**CARINYA HURLEY**

Carinya Endeavour  
Carinya 1642

**TE AUSTRALIA 648**

Braford 3/8  
Braford 3/8

### EVALUACIÓN DE CARCASA

AOB	EGD	EGC	%GI
72,52	5,84	4,04	1,32

### REGISTRO PARTICULAR

RP:	4
Fecha Nac:	21/11/2010
HBP:	AL0020004PY
Registro	Definitivo
ADN	PB7563



#### Carinya Hurley

El reconocido padre australiano presente en la RP 4.

**H**ija del prestigioso Carinya Hurley. De buenas líneas y caracterización racial, se destaca ella por su muy buena aptitud materna.





## LA SOLE

MAR FIV 744

**CHADWICK DOWNS  
FISHER**

Steplen Downs Charly  
Rowntville 204

**TE REMONTA 71**

Vaucraft 807 Hi Tec  
Remonta D-066

### EVALUACIÓN DE CARCASA

AOB	EGD	EGC	%GI
73,44	6,29	9,89	3,25

### REGISTRO PARTICULAR

RP:	744
Fecha Nac:	09/03/2011
HBP:	MAR010744PY
Registro	Definitivo
ADN	PB1376



### Fisher

Destacado ejemplar del Braford Australiano como padre de la RP 744.

Una combinación perfecta, Los grandes CD Fisher y Hitec se juntaron en una donante que obtuvo el precio mas alto en el remate de campo de la exposición 2013. Mucha caracterización racial y estructura, son dos de las principales características de esta donante. Su producción confirma lo esperado





## CHIQUITITA

Corralero 1002 Salteño

**LAS BALAS A27** Alberta Light Foot 7  
"SALTEÑO" Las Balas 2105

**CORRALERA A646** Cuyano Huinca Bejani  
Corralera 4676

### EVALUACIÓN DE CARCASA

AOB	EGD	EGC	%GI
86,28	6,07	13,48	3,31

### REGISTRO PARTICULAR

RP:	1002
Fecha Nac:	01/03/2011
HBP:	AES*1002PY
Registro	Definitivo

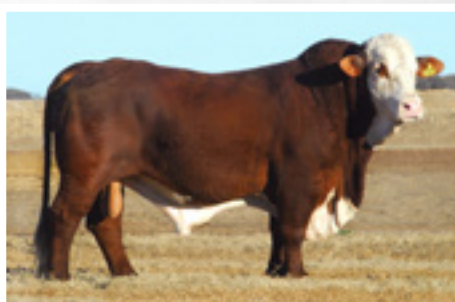

**Salteño A27**

Padre de la RP 1002.

**I**ncorporada de Corral De Guardia hija de Salteño por una vaca Corchito, aproveche esta hija directa de salteño disponible en Paraguay, Vaca funcional de tamaño moderado.





## CENICIENTA

ALO FIV 3

### CARINYA HURLEY

Carinya Endeavour  
Carinya 1642

### AUSTRALIA 64 T.E

Chadwick Downs Fischer  
Cuyano Huinca Shaka D-159

#### EVALUACIÓN DE CARCASA

AOB	EGD	EGC	%GI
86,18	4,04	4,53	1,75

#### REGISTRO PARTICULAR

RP:	3
Fecha Nac:	21/11/2010
HBP:	ALO020003PY
Registro	Definitivo
ADN	PB1626
P. Nacer:	37 Kg.
P. Destete:	220 Kg.



**Carinya Hurley**  
Padre  
australiano  
de nuestra  
Gran  
Campeona,  
la RP3.

Hija del prestigioso Carinya Hurley. Resultó Gran Campeona Nacional 2012 y Campeona Vaquillona Mundial Braford 2012, con una excelente calidad racial, destacando su feminidad y armonía.





## SAMANTHA

Enb Tova Para 1756 TE

### CHADWICK DOWNS IMPERIAL

Chadwick Downs Cavalier  
Chadwick Downs Miss

### ENB TOVA PARA 522

TE Mburuvicha 47 Hi Tec "Foreman"  
TE Tova Para 106

#### EVALUACIÓN DE CARCASA

AOB	EGD	EGC	%GI
62,67	7,19	6,74	3,71

#### REGISTRO PARTICULAR

RP:	1756
Fecha Nac:	18/08/2011
HBP:	ENB011756PY
Registro	Definitivo
ADN	PB1241



#### Foreman

Abuelo  
materno de  
la RP 1756.

Una vaca imperial sobre Foreman, son las dos grandes líneas que hicieron a esta donante, muchas generaciones hacen de esta vaca un material genético para incorporar consistencia a su progeñe. Muy correcta en todas sus líneas.





## ALEGRÍA PEREGRINA

CCV 1185 TE

### KARINGAL VENTURE

Karingal Goldfever 6  
Karingal Rivette

### TE AUSTRALIA 60

Chadwick Downs Kasper  
T.E. Marcaojo 1

#### REGISTRO PARTICULAR

RP:	1185
Fecha Nac:	09/02/2008
HBP:	CCV011185PY
Registro	Definitivo
ADN	2589

**I**mponente hembra, hija de Venture, de sangre totalmente australiana, de buena conformación, correcta en todas sus líneas y de muy buena profundidad.





## ALEGRÍA MAGDALENA

Pilagás 12772

**VIRACHO 839 T.E** Ascot Rum 888  
"AVA" Marcajo A2442

**3200** Braford 3/8  
Braford 3/8

### REGISTRO PARTICULAR

RP:	12772
Fecha Nac:	01/03/2012
HBP:	BZA*12772PY
Registro	Controlado



#### Avá

Padre de la  
RP 12772.

Importada desde Argentina de Cabaña Pilagá, incorporamos esta hembra debido a sus múltiples cualidades, imponente estructura, pigmentación ideal, mansedumbre, aptitud materna y adaptación. Ella es hija de Avá y nieta de Ascot Rum.





## ALEGRÍA MARTA

BZA FIV 33

**LAS BALAS 5252**  
"CAMBERRA"

Alberta Light Foot 7  
Las Balas 2007

**ENB TOVA PARA 421**

Mburuvicha 47 Hi Tec "Foreman"  
9083

### REGISTRO PARTICULAR

RP:	33
Fecha Nac:	28/08/2010
HBP:	BZA010033PY
Registro	Definitivo
ADN	BH3851



### Camberra

El probado padre del Braford Australiano como su padre.

**A**rmónica y correcta, esta hembra ha dado buenas crías, nieta del legendario Camberra, es sin lugar a dudas una buena opción para mejorar sus rebaños.





## ALEGRÍA MÓNICA

BZA FIV 36

**TE MBURUVICHA 46 HT**  
"MAYONESA"

Vaucraft 807 Hi Tec  
Nelius Shaka A376

**TE TOVA PARA 370**

Chadwick Downs Kingston  
Cuyano Huinca Shaka

### REGISTRO PARTICULAR

RP:	36
Fecha Nac:	19/09/2010
HBP:	BZA010036PY
Registro	Definitivo
ADN	PB1632



### Mayonesa

Padre de la  
RP 36.

**N**otable madre de Cabaña, nieta de Kingston Chadwick Downs, excepcional por donde se la mire, linaje superior en donde se destaca su padre el formidable Mayonesa. Sus crías siempre fueron seleccionadas para el plantel de la cabaña.





## ALEGRÍA ANA

TE Tova Para 368

**CHADWICK DOWNS  
KINGSTON**

Chadwick Downs Grand Slam  
Chadwick Downs Sypsy

**CUYANO HUINCA  
SHAKA D1526**

Neimen Shaka 117  
Nelius Clavelina

### REGISTRO PARTICULAR

RP:	368
Fecha Nac:	21/02/2003
HBP:	ENB010368PY
Registro	Definitivo
ADN	PB6485



**Grand  
Slam**

Abuelo  
paterno de la  
RP 368.

Esta donante es una madre de gran producción en la Cabaña. Sus crías siempre dan que hablar!!! De muy buen pedigree y excelente conformación es ella otra atractiva opción que ponemos a su consideración.





## ALEGRÍA ÁNGELA

TE Tova Para 370 KI

### CHADWICK DOWNS KINGSTON

Chadwick Downs Grand Slam  
Chadwick Downs Sypsy

### CUYANO HUINCA SHAKA D1526

Neimen Shaka 117  
Neliuss Clavelina

#### REGISTRO PARTICULAR

RP:	370
Fecha Nac:	23/02/2003
HBP:	ENB010370PY
Registro	Definitiva
ADN	PB6486



#### Grand Slam

Abuelo  
paterno de la  
RP 370.

Otra notable hija de Kingston, nieta de Grand Slam, linaje superior. Bella por donde se la mire y de descendencia aprobada y excepcional. Excelente habilidad materna.





## ALEGRÍA BÁRBARA

ENB Tova Para 510 May TE

**TE MBURUVICHA 46 H.T.**  
"MAYONESA"

Vaucraft 807 Hi Tec  
Nelius Shaka 0712

**T.E. TOVA PARA D-145**

Chadwick Downs Grand Slam  
Nelius Eros A7 Cb

### REGISTRO PARTICULAR

RP:	510
Fecha Nac:	21/08/2004
HBP:	ENB010510PY
Registro	Definitivo
ADN	PB6487



### Mayonesa

Padre de la  
RP 510.

**M**ayonesa, Hi Tec por un lado, Grand Slam por el otro, que más se puede decir de esta hermosa madre de Cabaña, de buen color, excelente estructura y excepcional productora de embriones.





## ALEGRÍA RITA

ENB Tova Para 553 MN 235

**T.E. MBURUVICHA 235**

Chadwick Downs Kasper  
Australia 62

**T.E. TOVA PARA 68**

Vaucraft 807 Hi Tec  
Nelius H Ascot A 540

### REGISTRO PARTICULAR

RP:	553
Fecha Nac:	22/10/2004
HBP:	ENB010553PY
Registro	Definitivo
ADN	PB6408

**I**mpresionante por donde se la mire hija del 235, nieta de Kasper por parte alta y nieta de Hitec por parte baja. De buen largo buena musculatura, excelente pigmentación y sello racial que transmite muy bien a su descendencia.





## ALEGRÍA JUANA

Chañar 7016

**CUYANO HUINCA SHAKA**  
**D1450 "KACHAPÉ"**

Neimen Shaka 117  
Nelius Uranium 988

**1500**

Braford 3/8  
Braford 3/8

### REGISTRO PARTICULAR

RP:	7016
Fecha Nac:	16/07/2007
HBP:	JCF*7016PY
Registro	Controlado



### Kachapé

Destacado padre del braford presente en la RP 7016.

Otra notable incorporación de la Argentina, de Cabaña El Chañar. Hija de Kachapé, de muy buena línea superior, solida de patas y muy buen posterior lo cual transmite muy bien a sus crías.





## ALEGRÍA LUCÍA

CCV 980

**CHADWICK DOWNS EPIC**

Chadwick Downs Fischer  
Snowdon April 506

**CCV 01 538 AUSTRA**

Chadwick Downs Grand Slam  
T.E. D - 112

### REGISTRO PARTICULAR

RP:	980
Fecha Nac:	29/09/2006
HBP:	D980
Registro	Definitivo



**Grand Slam**

Abuelo materno de la RP 980.

Interesante donante, seleccionada por su buena producción e crías. Hija de Epic y nieta de Fischer y Grand Slam es indudablemente por su linaje una buenísima opción.





## ALEGRÍA CLARA

CCV Australia 896

### CHADWICK DOWNS KENNEDY

Chadwick Downs Fischer  
Chadwick Downs Glend

### CCV AUSTRALIA 550

Chadwick Downs Brand  
Marcajo H436

#### REGISTRO PARTICULAR

RP:	896
Fecha Nac:	17/06/2006
HBP:	CCV010896PY
Registro	Definitivo



#### CD Kennedy

Padre de la  
RP 896.

**P**onemos a consideración esta destacada madre de Cabaña, hija del Gran toro Kennedy, hijo de otro grande como Fischer, de buen largo, pigmentación y precocidad. Esta hembra nos ha dado muchas satisfacciones.





## ALEGRÍA CLAUDIA

ENB Tova Para 1781

### CHADWICK DOWNS IMPERIAL

Chadwick Downs Cavalier  
Chadwick Downs Miss

### ENB TOVA PARA

Vaucraft 1030 Hugo  
Enb Tova Para 522

#### REGISTRO PARTICULAR

RP:	1781
Fecha Nac:	12/10/2011
HBP:	ENB011781PY
Registro	Definitivo



**Hugo  
1030**

Abuelo  
materno de  
la RP 1781.

**I**mperial! Tal como su padre esta notable hembra, hija de Imperial, nieta de Cavalier, se impone, de excelentes líneas, armoniosa y bella esta vaca dará que hablar en sus rodeos a través de sus crías.





## ALEGRÍA TERESA

ENB Tova Para 644

**T.E. MBURUVICHA D-355**

Chadwick Downs Grand Slam  
Nelius H Ascot Bb10

**T.E. TOVA PARA 82**

Vaucraft Bc7 Hi Tec  
Nelius K. Wally 2752

### REGISTRO PARTICULAR

RP:	644
Fecha Nac:	22/08/2005
HBP:	ENB010644PY
Registro	Definitivo
ADN	PB6409



### Grand Slam

Abuelo paterno de la RP 644.

Otra donante de importante combinación de linajes, Grand Slam por la parte alta y Hi Tec por parte baja, hacen de ella, sin lugar a dudas, una opción muy interesante.





## ADELINA

Corralera A 1056 Rumbo 8056 C

**RANCHO 288 T/E**  
"RUMBO"

Ascot Rum 888  
Rancho 503 Brf

**8056-C**

Brangus 3/8  
Brangus 3/8

### REGISTRO PARTICULAR

RP: 1056

Fecha Nac: 28/3/11

HBP: AES\*1056PY

Registro Avanzado



### Rumbo

Padre de la  
RP 1056.

Es una excepcional hija de Rumbo, adquirida de la cabaña Corral De Guardia, Córdoba, argentina, frame moderado, buena fertilidad y excelente habilidad materna.





**TEODELINA**

ENB Tova Para 795 Epic

**CHADWICK DOWNS EPIC**

Chadwick Downs Fisher  
Snowdon April 506

**ENB TOVA PARA 442**

T.E. Mburuvicha 46 H. T. "Mayonesa"  
T.E. Tova Para 166 Kennedy

## REGISTRO PARTICULAR

RP:	795
Fecha Nac:	18/08/2006
HBP:	ENB010795PY
Registro	Definitivo



**Fisher**

Abuelo  
paterno de la  
RP 795.

Una vaca larga, con fuerte estructura y frame moderado, excepcional pigmentación, una hija de Chadwick Downs Epic.





## ALINA

RBA Moquete 4

**CHADWICK DOWNS  
KAKADÚ**

Chadwick Downs Channceller  
Chadwick Downs Elra

**PEZ MISS WALLABY**

Braford 3/8  
Braford 3/8

### REGISTRO PARTICULAR

RP:	4
Fecha Nac:	01/07/2010
HBP:	RBA010004PY
Registro	Avanzado

Una de las mejores donantes de la Cabaña Benjamín, hija de Kakadú, frame moderado, buena fertilidad, una vaca apta de combinar con el toro que se desea asignar.





## JUSTINA

RZA Benjamín BRF 110

**CHADWICK DOWNS  
FISHER**

Steplen Downs Charly  
Rownville 204 (H)

**NELIUS URANIUM 82**

Central Uranium  
8258

### REGISTRO PARTICULAR

RP:	110
Fecha Nac:	09/06/01
HBP:	D-380
Registro	Definitivo



**Fisher**

Padre de la  
RP 110.

**D**estacada hija de Chadwick Downs Fisher, padre australiano, sus crías se caracterizan por su calidad racial, color y pigmentación ocular. Excelente donante para FIV.





## LULÚ

GAH 3267 Magno

**RANCHO 316 TE**  
"MAGNO"

Alberta Light Foot 7  
Rancho 105 T/E

**GHA HP600**

07 S.G. A-292  
Braford 3/8

### REGISTRO PARTICULAR

RP: 3267

Fecha Nac: 21/9/12

HBP: GAH073267PY

Registro Avanzado



**Magno**

Padre de la  
RP 3267.

**H**ija de Magno. Muy femenina, muy buena cabeza, estructura osea, profunda. Obtuvo el Gran Campeonato Braford en la Exposición Internacional de M.R.A. del 2014. Es una gran productora de embriones.





## LETI

### GAH 3266 Magno

**RANCHO 316 TE** Alberta Light Foot 7  
**"MAGNO"** Rancho 105 T/E

**HP 32** 07 S.G. A-292  
 478 18456

#### REGISTRO PARTICULAR

<b>RP:</b>	3266
<b>Fecha Nac:</b>	20/9/12
<b>HBP:</b>	GAH073266PY
<b>Registro</b>	Avanzado



#### Magno

Padre de la  
 RP 3266.

**D**onante de punta, fue quien obtuviera el gran campeonato en la Expo Internacional de M.R.A. del 2015. Hija de Magno. En cuanto al fenotipo la podemos describir como una muy correcta, buena estructura osea, buen pelaje y muy larga. Una cría suya, el RP 3505, ternero que obtuvo el reservado de gran campeonato en Machos en la exposición Nacional Braford del año 2016, con tan solo 6 meses de edad. Creemos esta vaca dará gran aporte a la raza.





**BRAHMAN**





## IRENE

For Fortaleza 395 FIV

**JDH SIR LAWFORD**

Jdh Madison De Manso  
Jdh Lady Bara Manso

**FOR FORTALEZA 131**

México  
Guaranía 3319

### EVALUACIÓN DE CARCASA

AOB	EGD	EGC	%GI
62,70	6,74	2,25	3,33

### REGISTRO PARTICULAR

RP:	395
Fecha Nac:	01/08/2012
HBP:	FOR010395PY
Registro	P.P.
ADN	PB5164



**Sir Lawford**

Padre de la RP 395.

De prestigioso linaje, destacándose en todas sus líneas. De buenos aplomos, línea superior e inferior correcta, y de notable descendencia destacándose sus crías.





## MESLY

RLL Tala 4096 FIV

**JDH MR. MOSLEY MANSO**

JDH Mr. Shannon Manso  
JDH Miss Dulcie Manso

**RLL TAITA 1281**

Tala 2598  
Taita 27455

### EVALUACIÓN DE CARCASA

AOB	EGD	EGC	%GI
86,89	6,52	13,03	4,61

### REGISTRO PARTICULAR

RP:	4096
Fecha Nac:	30/08/2011
HBP:	RLL014096PY
Registro	P.P.
P. Nacer:	-
P. Destete:	-
P. Actual:	451 Kg.



**JDH Mosley**

El padre que más ha impactado en las pistas del Brahman en los últimos tiempos.

Donante que sobresale por su correcta estructura, línea superior y gran volumen sin perder feminidad. Hija de JDH Mosley Manso, uno de los toros más comentados en la genética Hudgins, y su madre la Taita 1281, una gran donante de Cab. Las Talas.





## ANAHÍ

ENB Tanimbu 119

**OMORI 94**

M.R. T.D. West 270  
Lake 16894

**MBV SAMU-U 308/3**

Tala 2598  
205 WB- 33364

### EVALUACIÓN DE CARCASA

AOB	EGD	EGC	%GI
88,51	16,18	35,95	4,36

### REGISTRO PARTICULAR

RP:	119
Fecha Nac:	15/08/2007
HBP:	ENB050119PY
Registro	15/16
ADN	PB7617



**Mr. TD West 270**

Abuelo paterno de la RP 119, Anahí. Sangre JJ Ranch (USA). de la RP 5111.

Donante de nuestro programa de transferencia embrionaria, con un pedigree de alta consistencia (TD West x DataPack Manso). Una madre muy profunda, ancha y a la vez muy femenina. Se pondera su correcta línea inferior.





## ESPERANZA

PAH La Esperanza 5111

**LA ESPERANZA 3199**

JDH Prescott Manso  
246 La Esperanza

**YPOA 1140**

Mr. T.D. West 270  
Guarania 982

### EVALUACIÓN DE CARCASA

AOB	EGD	EGC	%GI
70,37	7,64	8,54	4,05

### REGISTRO PARTICULAR

RP:	5111
Fecha Nac:	02/11/2009
HBP:	PAH015111PY
Registro	P.P.
P. Actual:	678 kg.
N° de Crías	9



**JHD**

**Prescot**

Uno de los mejores padres americanos presente el pedigree de la RP 5111.

La 5111 se destaca por su gran clase y caracterización racial, acompañado de una excelente línea inferior. Su padre, 3199, hijo del voluminoso JHD Prescott 82. Ella fue adquirida a PAHSA, una de las cabañas con más trayectoria dentro de la raza Brahman.





## FOGONERA

RLL Tala 4012 FIV

### JDH SIR LAWFORD MANSO

JDH Madison De Manso  
JDH Lady Bara Manso

### JDH LADY MARIAN MANSO

JDH Amos Manso  
JDH Lady Pina Manso

#### EVALUACIÓN DE CARCASA

AOB	EGD	EGC	%GI
87,05	8,54	13,93	3,74

#### REGISTRO PARTICULAR

RP:	4012
Fecha Nac:	29/01/2011
HBP:	RLL014012PY
Registro	P.P.
ADN	BH2986



**JHD Lawford**  
Otro de los importantes toros de J.D. Hudgins (USA), padre de Fogonera.

Viente adquirido en el Remate Selección de Cab. "Las Talas", una excepcional hija de JDH Lawford Manso por la JDH Lady Marian 460/6, hija de JDH Amos Manso, donante pura de pedigree que se destaca por su gran armonía y corrección en todas sus líneas.



# BRAHMAN



**LADY**

JKR Ganadora 1839 T.E

**JDH SIR DIXON MANSO**

JDH Sir Marri Manso  
JDH Miss Clova Manso

**JKR LENTRADITA 414**

JDH Sir Liberty Manso  
Remonia 4732-99

## EVALUACIÓN DE CARCASA

AOB	EGD	EGC	%GI
71,12	9,21	8,99	2,68

## REGISTRO PARTICULAR

RP:	1839
Fecha Nac:	24/09/2011
HBP:	JKR011839PY
Registro	P.P.
P. Nacer:	38 Kg.
P. Destete:	267 Kg.
P. Actual:	611 Kg.



**JDH Sir Dixon**  
Padre muy conocido en el mundo del Brahman, padre de la RP 1839.

**E**spectacular hija de JDH Dixon, por su lado materno tiene a la JDH Liberty Manso, se destacan sus excelentes características raciales. Fue adquirida a la cabaña Kroker y seleccionada por la producción de la madre.





## PYKASU

ENB Tanimbu 128

**LA ESPERANZA 1449**

JDH Rem Grande Manso  
La Esperanza 970 Milagros

**SARAKI 180**

Remanso 453  
Remansada 332

### EVALUACIÓN DE CARCASA

AOB	EGD	EGC	%GI
90,48	9,44	15,29	0,87

### REGISTRO PARTICULAR

RP:	128
Fecha Nac:	24/08/2007
HBP:	ENB050128PY
Registro	P.P.
P. Nacer:	-
P. Destete:	-
P. Actual:	471 Kg.



**JHD Rem Grande M.**  
Otro de los importantes toros de J.D. Hudgins (USA), padre de Pykasu.

Vientre adquirido en el Remate de Cobaner S.A. destinado a donante de la cabaña. Madre muy fértil, que imprime sus características raciales en sus crías, aportando largo, feminidad y clase.





## ALEGRÍA CRISTINA

RLL Taita 2447

### REGISTRO PARTICULAR

RP:	2447
Fecha Nac:	16/07/2007
HBP:	RLL042447PY
Registro	P.P.

**MR V8 794/5** Mr. V8 189/4  
Miss V8 556/5

**JDH MS RINKER** Jdh Sir Bhutan Manso  
**MANSO 660/6** Jdh Lady Toni De Manso



### Mr. V8

Abuelo  
paterno de la  
RP 2447.

**B**rahman de excelencia, de la línea de los V8. Ponemos a consideración esta buena hembra, nos ha dado notables crías. Ella imprime sello racial, estructura y musculatura. Muy buena aptitud materna.





## ALEGRÍA ISABEL

RLL Tala 3933 FIV

### JDH WELLINGTON MANSO

Jdh Mr Echo Manso  
Jdh Lady Aria Manso

### JDH MS RINKER MANSO 660/6

Jdh Sir Bhutan Manso  
Jdh Lady Toni De Manso

#### REGISTRO PARTICULAR

RP:	3933
Fecha Nac:	02/09/2010
HBP:	RLL013933PY
Registro	P.P.
ADN	3933



#### JDH Wellington

Padre de la  
RP 3933.

Hija del legendario Wellington Manso, nieta de Echo Manso y de notable línea materna, JDH LADY ARIA MANSO, su madre, fue importada de USA. Ella demuestra con sus generaciones su excelente sello racial, estructura, armonía en todas sus líneas. Ofrecemos esta donante como una herramienta de progreso en sus rodeos



# La importancia de las DEPs en nuestra genética.

## USAR E INTERPRETAR DEPs COMO UNA HERRAMIENTA IMPRESCINDIBLE

### GLOSARIO y TERMINOLOGÍA

Tener acceso, registrar y utilizar información de performance de la producción es un objetivo imprescindible a la hora de evaluar y evolucionar en genética ganadera. La mejor manera de comparar, seleccionar y mejorar en la actualidad son las DEPs, sin dudas la herramienta más óptima de selección genética para modificar efectivamente las características de importancia económica en la producción de carne. Porque las DEPs permiten evaluar reproductores de la misma raza en su aspecto genético (sin ponderar sanidad, nutrición y manejo), entonces es posible predecir con aceptable precisión cómo será el comportamiento de la progenie de estos reproductores.

### RANGO DE DEP DE LOS TOROS PADRES POR CARACTERÍSTICA (EJEMPLO: RAZA ANGUS)

Característica	Unidad	Mín.	Máx.	Promedio	EQUIVALENCIAS	
					ARG	USA
ÍNDICES DE DESARROLLO						
Largo de Gestación	Días	-3,6	3,7	-0,7	LG	CED
Peso al Nacer	Kg.	-5	4,5	0,2	PN	BW
Peso al Destete	Kg.	-22,4	29,6	5,9	PD	WW
Leche / Aptitud Materna	Kg.	-18,7	17,1	0,6	AM	MILK
Peso Final	Kg.	-31,5	51	14,8	PF	YW
Circunferencia Escrotal	cm.	-1,8	4,1	1,1	CE	SC
Altura	cm.	-3,5	5,9	1,6	ALT	YH
ÍNDICES DE CARCASA						
Espesor Grasa Dorsal	mm.	-1,4	3,2	0,3	EGD	FAT
Espesor Grasa Cadera	mm.	-2,4	4,4	0,3	EGC	CW
Área Ojo de Bife	cm.	-10	10	0,5	AOB	REA
% Grasa Intramuscular	%	-0,6	0,8	0	%GI	MARB
% Corte Minorista	%	-3,4	2,6	-0,2	%CM	

### ¿Qué son las Dep's?

Una herramienta para analizar los toros que nos ayudará en el futuro con una mayor productividad.

#### D.E.P.

Diferencias Esperadas entre Progenie.

La diferencia esperada entre progenies (**DEP's**) constituye una estimación de la diferencia genética por encima o por debajo del promedio de la raza que tendrá probablemente la progenie de un reproductor.

Para expresarlo de otra manera: las **DEP's** indican lo que un productor puede esperar de los terneros/as hijos de un toro en particular, comparado con los hijos de otro u otros toros dentro de la misma raza.

Estos valores (de los **DEP's**) se calculan a partir de información obtenida de los padres del reproductor en cuestión, de la información propia del reproductor y de la información que tenemos de su progenie, hijos, nietos, etc. Los datos de cada ejemplar son provistos por el criador en su establecimiento y luego se pasan a un sistema informáticos para su utilización.

A modo de ejemplo:

Consideraremos dos toros A y B.

El toro A posee una DEP para Peso al Destete (PD) de +15 kg., el toro B una DEP para el mismo rasgo (Peso al Destete, PD) de +5kg y el peso al destete del promedio (de la raza que estamos analizando) es DEP = 0. es de 190kg.

Si utilizáramos ambos toros A y B sobre vacas de valor genético similar, es de esperar que los hijos de toro A pesen al destete 205Kg y los hijos del toro B pesen 195 Kg. La diferencia (205-195=19Kg) es la diferencia entre las DEPs de los dos toros.

### ¿Cuales son los mejores valores Dep's?

NO siempre los valores de DEPs altamente positivos son los mejores y los valores negativos los peores.

Los mejores valores de DEPs son los que se ajustan a los objetivos de selección y producción establecidos por cada productor, es necesario que como vendedores profesionales sepamos cuales son esos objetivos y si no consultemos. El tamaño corporal de los toros a usar, expresado comúnmente como "frame" y acorde al tamaño de las vacas, es una de las prioridades a fijar.



# Interpretando DEP's para mejorar en la producción.

**E**n general, según aumentan los valores de DEPs de Peso al Destete y para Peso Final, también aumentarán los valores de peso al nacer en la mayoría de los animales con los consiguientes aumentos de partos distócicos.

La Aptitud Materna es otro rasgo a tener en cuenta o cuidar en la selección de un toro, pues ejerce su efecto sobre Peso al Destete. Sin embargo debemos tener cuidado, porque vacas muy lecheras aumentarán sus requerimientos pudiendo comprometer la eficiencia reproductiva del rodeo (esto depende mucho del manejo y de la zona nuevamente como se señaló anteriormente: está en Nosotros saber bien en que condiciones trabaja el productor).

A título de ejemplo: Cuando el objetivo del productor es producir terneros pesados al destete y hembras de reposición precoces, deberíamos usar toros con DEPs negativas o levemente positivas para Peso al Nacer, positivas para Pesos al Destete, positivos para Circunferencia Escrotal y positivos para Aptitud Materna. Si los terneros continúan en un planteo de Invernada, también es importante el DEP con valor positivo para Peso Final. Pero siempre cuidando el tamaño adulto del reproductor acorde al planteo de producción elegido. Cuando el servicio se realiza sobre vacas y solo se buscan terneros con muy buena ganancia de peso pre y post-destete, rasgos como Peso al Nacer y Aptitud Materna no son de tanta importancia.

Siempre es aconsejable usar DEPs positivas para Circunferencia Escrotal dado que este rasgo está muy ligado a la fertilidad y este es un aspecto que no debe descuidarse en ningún rodeo de cría.

Los Valores Estimados de Cría (EBVs) también expresan una estimación de diferencias genéticas entre progenies de reproductores.

A diferencia de un DEPs, un EBVs es todo lo que un reproductor macho o hembra le transmite a su próxima generación. Este nuevo ser (ternero-ternera) recibe la mitad de los que aporta el padre y la mitad de lo que aporta la madre. Una DEPs es la mitad de un EBVs por que en su cálculo ya se asumió que este expresaría los que el nuevo ser va a recibir. Por ello el valor EBV es aproximadamente el doble del valor de una DEP. Los EBVs se ajustan al sistema de evaluación conocido como Breed Plan.

## Valores DEP's de desarrollo o crecimiento

Diferencia Esperada Entre Progenies (DEP)

Predice como se comportará la futura progenie de los toros evaluados en cada una de las características.

### Precisión (PREC)

Indica el grado de confiabilidad. Una precisión cercana a 1 indica Alta Confiabilidad.

### Largo de Gestación (LG)

Largo de Gestación (trabajos de investigación indican que hembras con intervalos de gestación más cortos tienen más tiempo para reponerse y mejorar la eficiencia reproductiva.

### Peso al Nacer (PN)

Esta DEP se expresa en kilos y predice la capacidad que

tiene un toro para transmitir peso al nacer a su progenie. Es un indicador de la facilidad de parto, a valor más bajo, más facilidad tendrá la vaca para parir su cría.

### Peso al Destete (PD)

Expresado en kilos esta DEP predice la capacidad que tiene un toro para transmitir crecimiento al destete a su progenie.

### Leche ó Aptitud Materna (AM)

Indica la aptitud materna que transmite un toro a sus hijas medido a través del peso al destete de sus nietos y nietas.

### Peso Final (PF)

Predice la capacidad que tiene un toro para transmitir crecimiento a sus crías, medido como peso (en kilos) a los 18 meses.

### Circunferencia Escrotal (CE)

Se expresa en centímetros y ajustado a 18 meses. Circunferencia escrotal es uno de los mejores estimadores de fertilidad. A valores de DEPs mayores significa que la progenie alcanzará más rápido su madurez sexual.

### Altura (ALT)

Expresado en centímetros y ajustado a 18 meses. Es un dato interesante para usar por ejemplo si tenemos dos toros con igual DEP en Peso Final y queremos evitar incrementar el tamaño corporal más alto de lo deseado.

## Valores DEP's de Carcasa o Res

### Espesor de Grasa Dorsal (EGD)

Expresado en milímetros predice la capacidad de un toro de transmitir mayor o menor espesor de grasa dorsal ajustado a 18 meses.

### Espesor de Grasa Cadera (EGC)

Expresado en milímetros predice la capacidad de un toro de transmitir mayor o menor espesor de grasa de cadera ajustado a 18 meses.

### Área Ojo de Bife (AOB)

Expresado en centímetros cuadrados y ajustado a 18 meses predice la capacidad de un toro de transmitir mayor o menor área de ojo de bife.

### Grasa Intramuscular o Marmoreo (%GI)

Expresado en porcentaje y ajustado a 18 meses predice la capacidad de un toro de transmitir mayor o menor porcentaje de grasa intramuscular o marmoreo que incidirá en al terneza de la carne.

### Corte Minorista (%CM)

El porcentaje de cortes minoristas predice la diferencia en kilos de cortes minoristas que daría en promedio la progenie de un toro. Es un compuesto que combina información del peso al momento de la medición ecográfica (PM), el área de ojo de bife y el espesor de grasa dorsal.



NUESTROS BALANCEADOS  
Y SALES MINERALES



NUESTROS PROGRAMAS  
DE NUTRICIÓN A MEDIDA

SUS ANIMALES SE NUTREN.  
SUS NÚMEROS ENCORDAN.



G R U P O  
**ENRIQUE**  
**REMMELE**

En ERSa somos especialistas en balancear todos los elementos que componen la ecuación de una nutrición rentable: La calidad, el rendimiento y el precio de nuestros productos. Nuestra gran experiencia en la industria nos permite estar a la vanguardia en la formulación de nuestros alimentos y sales minerales y a la vez, contar con un conocimiento profundo de las necesidades de cada productor. Por eso, desarrollamos programas de nutrición a medida que tienen en cuenta la productividad de sus rebaños tanto como la rentabilidad de su negocio.



The. Julián Instrán N° 148  
c/ Inglaterra | P.O. Box 217  
Asunción - Paraguay  
TEL. (595-21) 299 575 / 582

f /ERSA Nutrición Animal - balanceados@ersa.com.py - www.remmele.com.py





[www.grupoelalamo.com.py](http://www.grupoelalamo.com.py)



**EL ÁLAMO**

Representante Exclusivo en Paraguay



Oficinas:  
Avda. Perón 2286 casi Guaviyu, Lambaré. Dpto. Central, Paraguay.  
Tel. +595 21 906715 / 6  
Mail: [elalamo@geneticaelalamo.com.py](mailto:elalamo@geneticaelalamo.com.py)  
Facebook: /grupoelalamo

Centro Genético:  
Isla Valle, Areguá. Dpto. Central, Paraguay.